CS VALLEE EN CHAMPAGNE

Département de l'Aisne (02) et de la Marne (51)
Communes de Vallées en Champagne et Dormans

Quadran
GROUPE DIRECT ENERGIE

CREATION D'UNE CENTRALE PHOTOVOLTAÏQUE AU SOL

"Projet photovoltaïque de Vallées en Champagne"

PLANS DU DOSSIER DE PERMIS DE CONSTRUIRE

SAS BENA Architecture
[Inscrit à l'Ordre des Architectes - N° National : S19446]
33 rue de Coulmier
51240 La Chaussée sur Marne

Tél : 03 26 72 96 18

Modifications	Date	Par	Vérification
Création	09/07/2018	MJU	MDU
Modifications	04/12/2018	MJU	MDU

DATE : 09/07/2018

UNITE : METRE

AUTOCAD

Le présent plan ne constitue pas un document technique ayant valeur d'exécution, mais uniquement un document administratif.

Arrivé le
10 MAI 2019

Sommaire

Page	Désignation	échelle	
01	Plan de situation	1/25 000	PC 01
02	Plan de masse - Vue générale	1/2 500	PC 02
03	Plan de masse - Zone Nord	1/1 000	PC 02
04	Plan de masse - Zone Sud	1/1 000	PC 02
05	Voies de desserte du projet	1/2 500	PC 02
06	Clôture et limites de propriété	1/2 500	PC 02
07	Plan de masse - Poste de livraison	1/250	PC 02
08	Plan de masse - Localisation PTR	1/2 500	PC 02
09 à 10	Plan de masse - Postes électriques	1/250	PC 02
11	Plan des coupes	1/2 500	PC 03
12	Profil en long	1/1 000	PC 03
13 à 14	Tables photovoltaïques	/	PC 05
15	Poste de livraison	/	PC 05
16	Poste électrique	/	PC 05
17 à 18	Plan de localisation des PDV	variable	PC 06/07/08
19 à 24	Photomontages	/	PC 06/07/08

Société de développement :

Quadran
GROUPE DIRECT ENERGIE

QUADRAN
18 RUE DOM PERIGNON
51000 CHÂLONS-EN-CHAMPAGNE
Tél : 03 26 65 75 37

Les présents plans sont exclusivement destinés à la demande de permis de construire. Ils ne sont pas des plans d'exécution et ne peuvent donc en aucun cas être directement utilisés pour réaliser la construction. Toute reproduction même partielle est interdite sans accord écrit du bureau d'études. Les limites cadastrales issues des sections digitalisées sont données à titre indicatif, de même que les coordonnées des installations en découlent. Ces positions sont suffisantes pour la phase du Permis de Construire. Il est fortement conseillé de procéder à un bornage contradictoire,afin de garantir au mo\ins les limites des parcelles d'implantation avant la phase travaux.

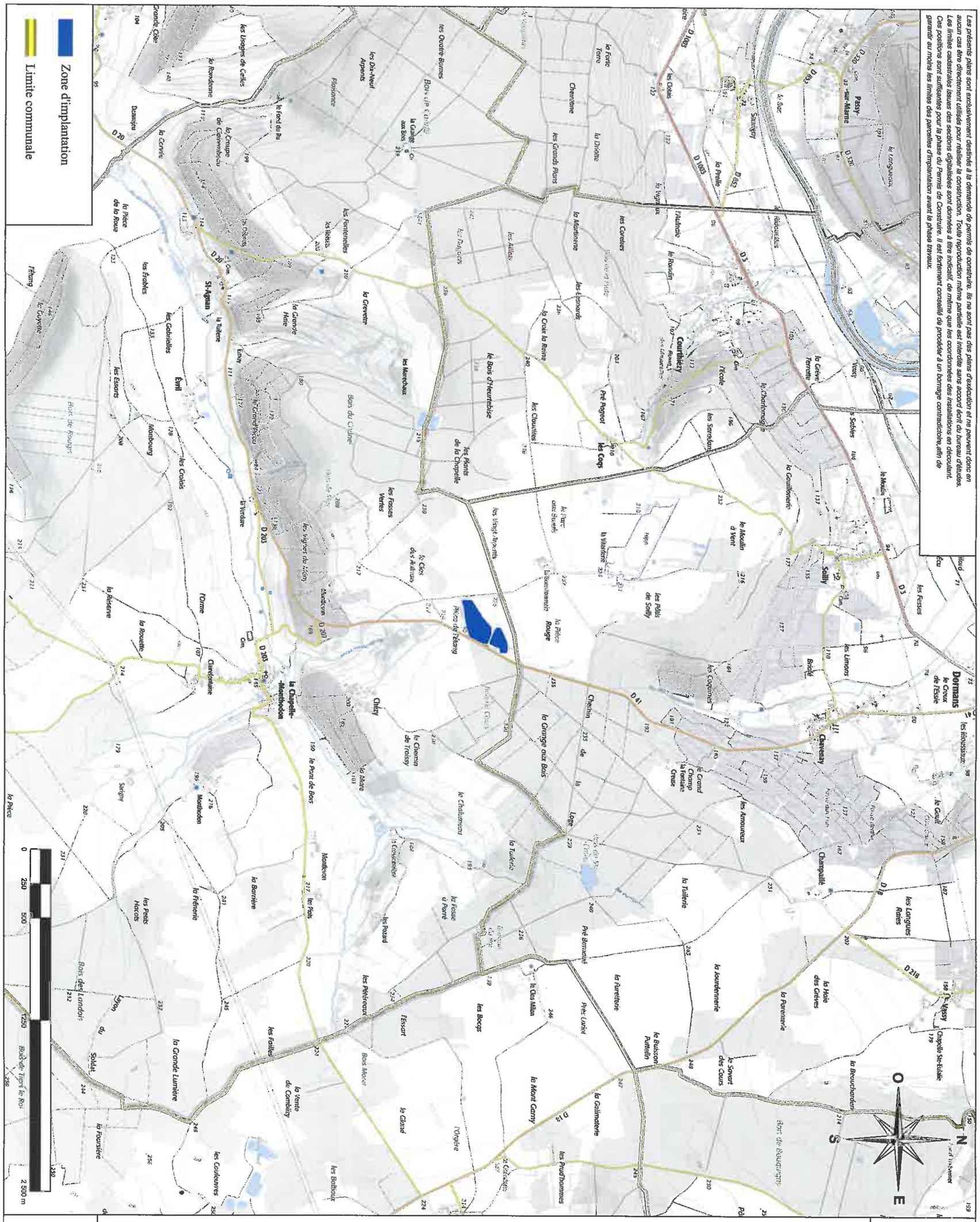
Zone d'implantation
Limite communale
0
250
500
2 500 m
N
E
S
O
Passy-sur-Marne
Courthiey
Dormans
le Creux de l'Esse
la Chapelle-Monthodon
St-Agnan
Chézy
Verdon
Chavenay
Champaillé
Montfaucon
Montlevon
Chapelle Ste-Eulalie
Bois de Boulogne
Bois de Tours le Roi
Bois des Landois
Bois Moret
Bois du Chêne
Bois de Rouges
Bois de Courtemont
Étang
Pièce d'étang
Étang de Chézy
Étang de Verdon
Étang de Montfaucon
Étang de Montlevon
D 1003
D 3
D 203
D 205
D 207
D 20
D 70
D 41
D 18
D 218
D 13
D 1
D 926
D 952
D 952
D 952
D 1
D 1
D 1

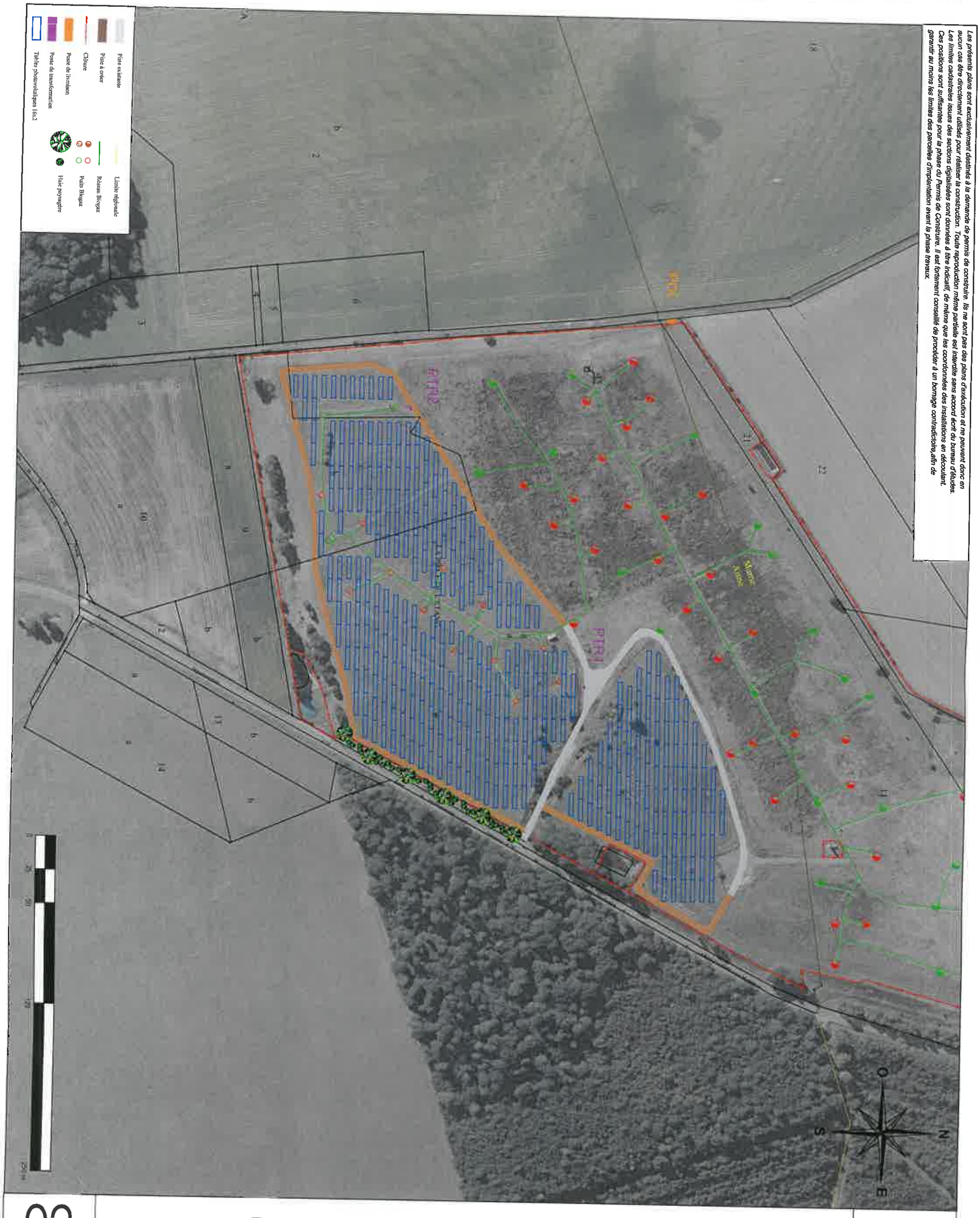

Les présents plans sont exclusivement destinés à la demande de permis de construire. Ils ne sont pas des plans d'exécution et ne peuvent donc en aucun cas être directement utilisés pour réaliser la construction. Toute reproduction même partielle est interdite sans accord écrit du bureau d'études. Les limites cadastrales issues des sections digitalisées sont données à titre indicatif, de même que les coordonnées des installations en découlant. Ces positions sont suffisantes pour la phase du Permis de Construire. Il est fortement conseillé de procéder à un bornage contradictoire,afin de garantir au moins les limites des parcelles d'implantation avant la phase travaux.

02	PLAN DE PERMIS DE CONSTRUIRE	PC 02

Projet solaire de Vallées en Champagne
Plan de masse - Vue générale
1/2500

Arrivé le 10 MAI 2019 CIUS LAON

SAS BENA ARCHITECTURE
Inscrit à l'ordre des architectes
N° National S10449
33 rue de COLLIVER
51240 La Chaussée sur Marne
Tél 03.26.72.09.18 Fax 03.26.72.98.14
Email: joel.bena@wanadoo.fr

Société de développement :

Quadran

QUADRAN
18 RUE DOM PERIGNON
51000 CHALONS-EN-CHAMPAGNE
Tél : 03 26 65 75 37

Les présents plans sont exclusivement destinés à la demande de permis de construire. Ils ne sont pas des plans d'exécution et ne peuvent donc en aucun cas être directement utilisés pour réaliser la construction. Toute reproduction même partielle est interdite sans accord écrit du bureau d'études. Les limites cadastrales issues des sections digitalisées sont données à titre indicatif, de même que les coordonnées des installations en découlant. Ces positions sont suffisantes pour la phase du Permis de Construire. Il est fortement conseillé de procéder à un bornage contradictoire, afin de garantir au moins les limites des parcelles d'implantation avant la phase travaux.

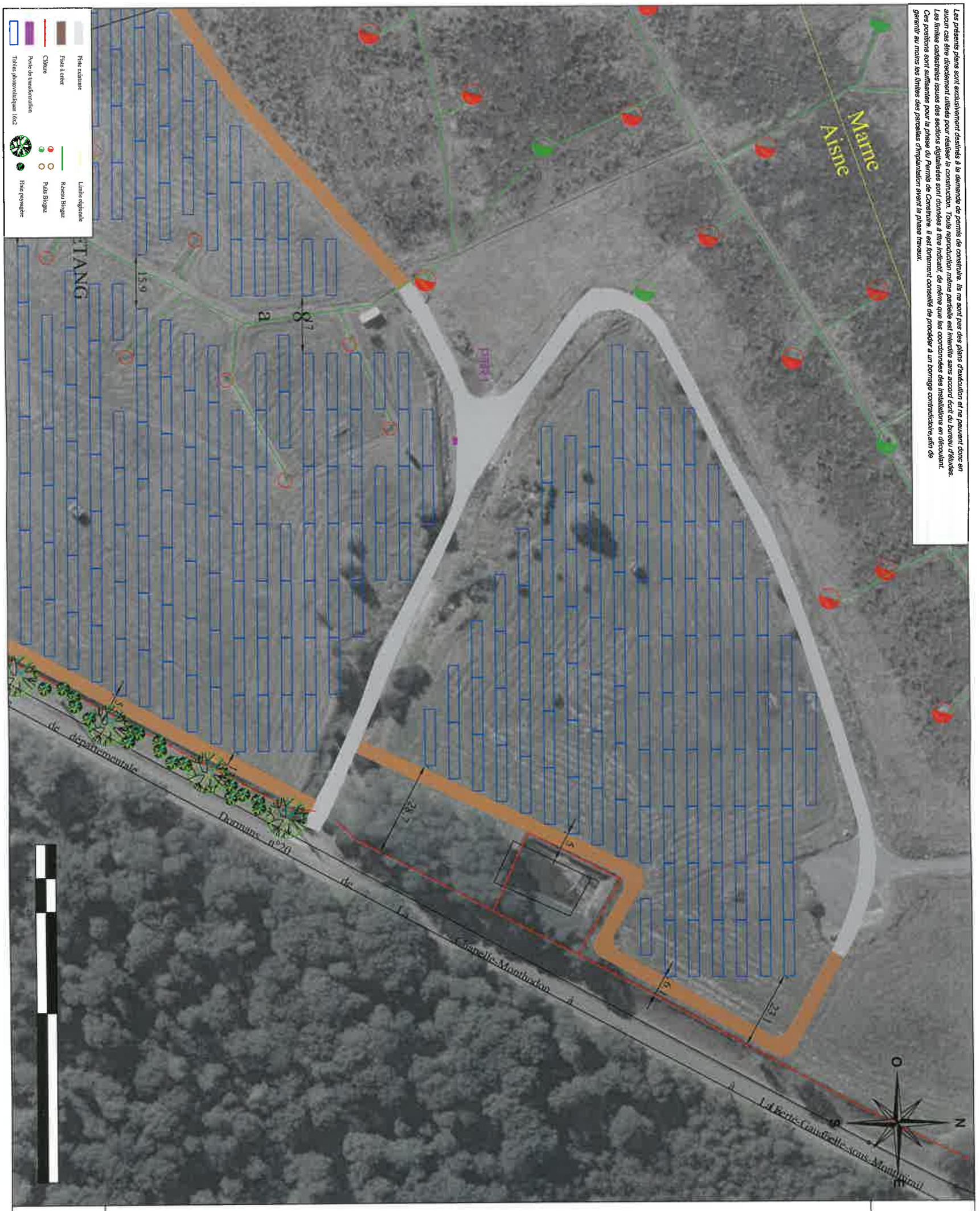

03	PLAN DE PERMIS DE CONSTRUIRE	PC 02

Projet solaire de Vallées en Champagne
Plan de masse - Zone Nord
1/1000

SAS BENA ARCHITECTURE
Inscrit à l'ordre des architectes
N° National E18448
33 rue de COULMIER
51140 La Chapelle sur Marne
Tél 03.26.72.66.18 Fax 03.26.72.66.14
Email: jcel.bena@wanadoo.fr

Arrivé le
10 MAI 2019

Société de développement :

Quadran
GROUPE DIRECT ENERGIE

QUADRAN
18 RUE DOM PERIGNON
51000 CHALONS-EN-CHAMPAGNE
Tél : 03 26 65 75 37

Les présents plans sont exclusivement destinés à la demande de permis de construire. Ils ne sont pas des plans d'exécution et ne peuvent donc en aucun cas être directement utilisés pour réaliser la construction. Toute reproduction même partielle est interdite sans accord écrit du bureau d'études. Les limites cadastrales issues des sections digitalisées sont données à titre indicatif, de même que les coordonnées des installations en découlant. Ces positions sont suffisantes pour la phase du Permis de Construire. Il est fortement conseillé de procéder à un bornage contradictoire,afin de garantir au moins les limites des parcelles d'implantation avant la phase travaux.

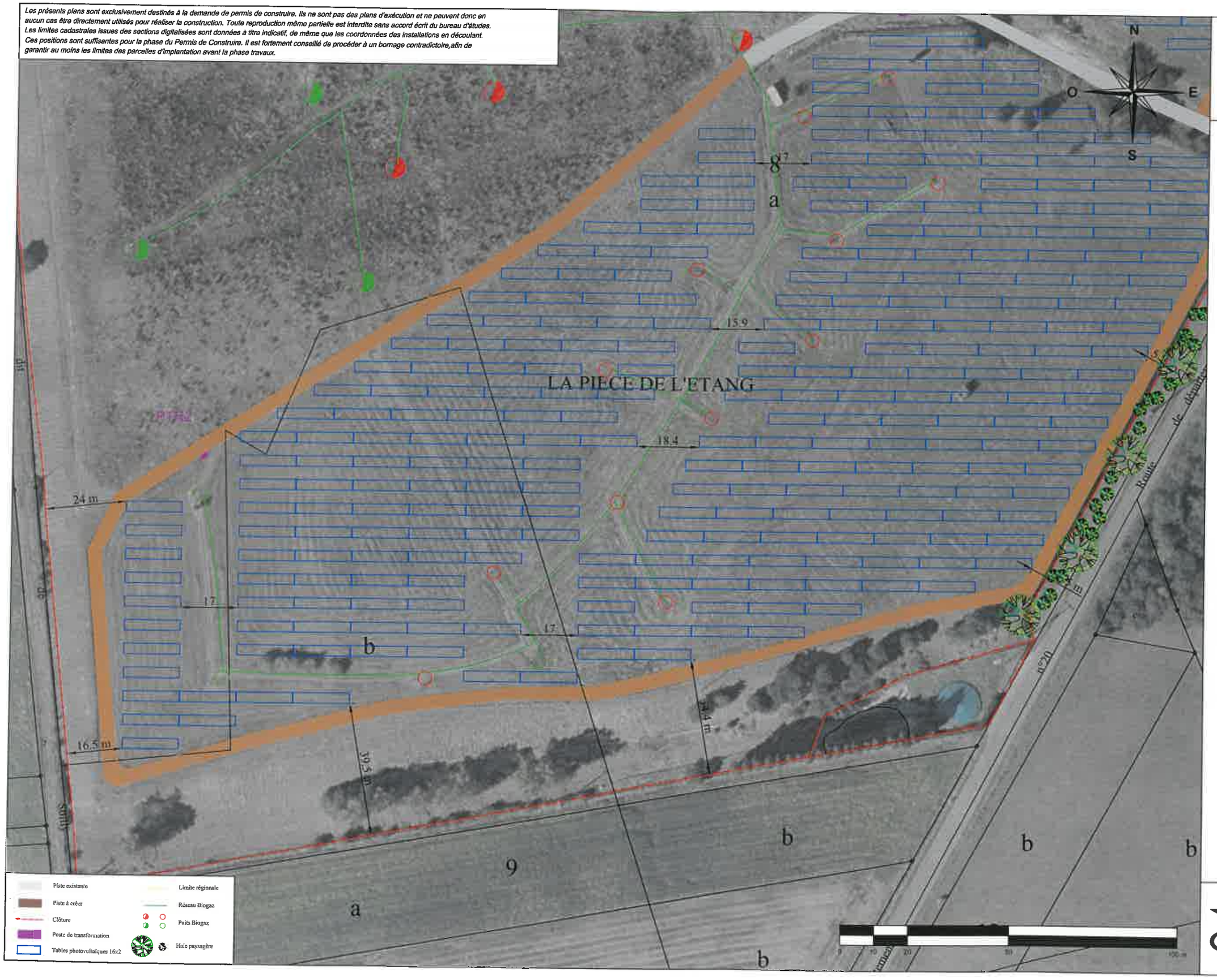

PLAN DE PERMIS DE CONSTRUIRE

PC 02

04

Société de développement :

Quadran

QUADRAN
18 RUE DOM PERIGNON
51000 CHALONS-EN-CHAMPAGNE
Tél : 03 26 65 75 37

SAS BENA ARCHITECTURE

Arrivé le
10 MAI 2019
QUADRAN

Projet solaire de Vallées en Champagne
Plan de masse - Zone Sud
1/1000

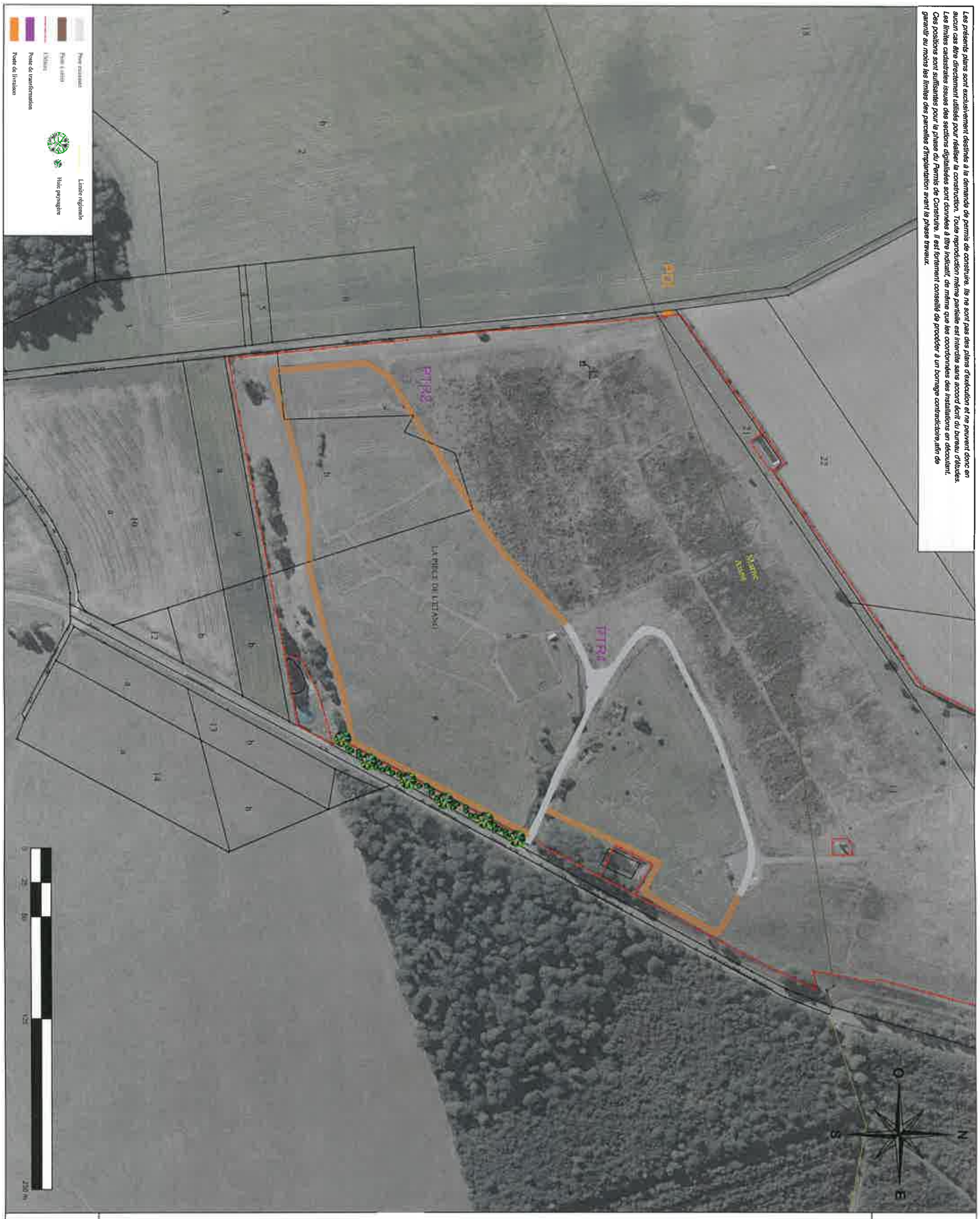

Les présents plans sont exclusivement destinés à la demande de permis de construire. Ils ne sont pas des plans d'exécution et ne peuvent donc en aucun cas être directement utilisés pour réaliser la construction. Toute reproduction même partielle est interdite sans accord écrit du bureau d'études. Les limites cadastrales issues des sections digitalisées sont données à titre indicatif, de même que les coordonnées des installations en découlant. Ces positions sont suffisantes pour la phase du Permis de Construire. Il est fortement conseillé de procéder à un bornage contradictoire,afin de garantir au moins les limites des parcelles d'implantation avant la phase travaux.

05	PLAN DE PERMIS DE CONSTRUIRE	PC 02

Projet solaire de Vallées en Champagne
Voies de desserte du projet
1/2500

SAS BENA ARCHITECTURE
Inscrit à l'ordre des architectes
N° national S10449
33 rue de COULMIER
51340 La Chaussée sur Marne
Tél 03.26.72.99.18 Fax 03.26.72.98.14
Email: joel.bena@wanadoo.fr

Arrivé le
10 MAI 2019
LAON

Société de développement :

Quadran
GROUPE DIRECT ENERGIE

QUADRAN
18 RUE DOM PERIGNON
51000 CHALONS-EN-CHAMPAGNE
Tél : 03 26 65 75 37

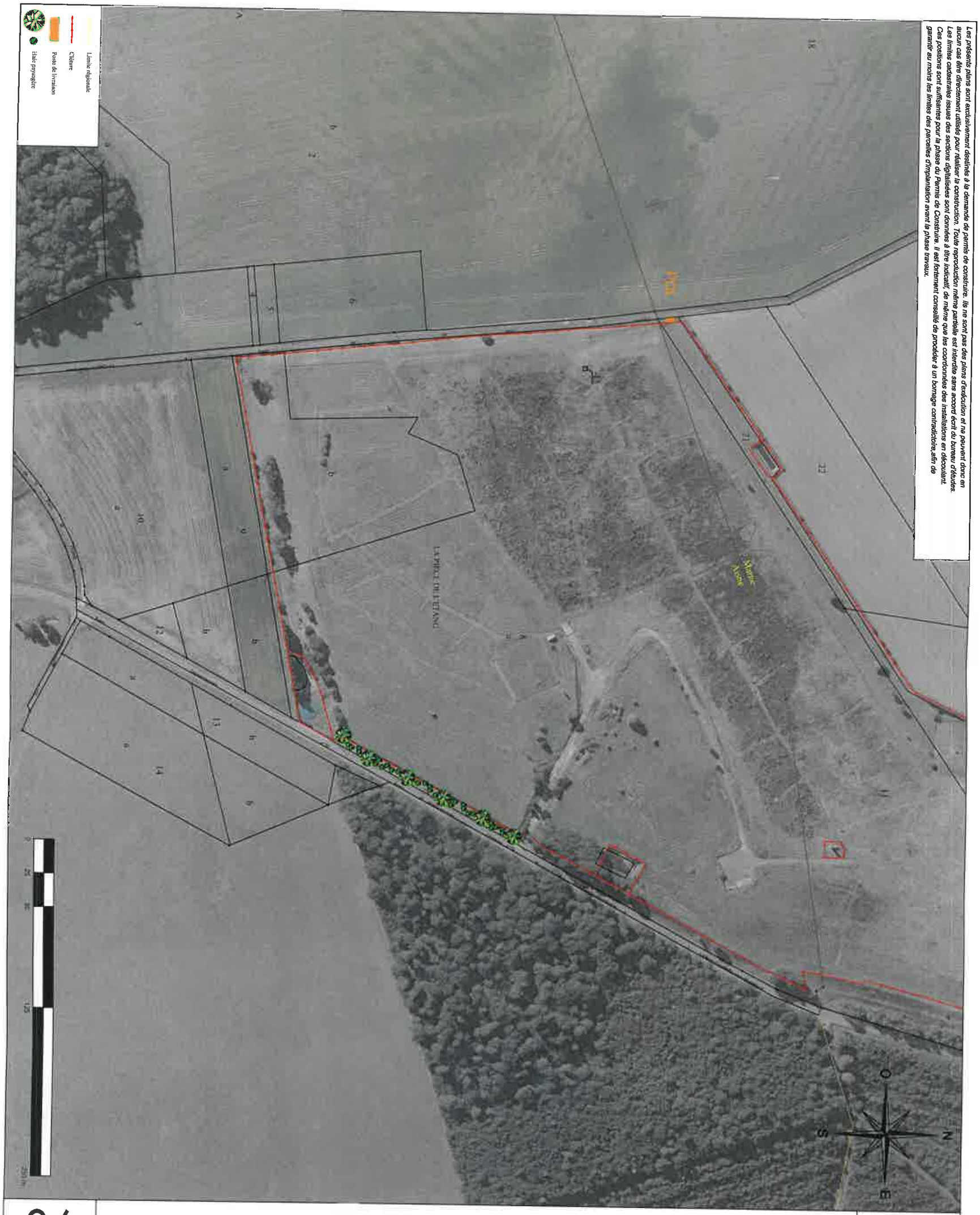

Les présents plans sont exclusivement destinés à la demande de permis de construire. Ils ne sont pas des plans d'exécution et ne peuvent donc en aucun cas être directement utilisés pour réaliser la construction. Toute reproduction même partielle est interdite sans accord écrit du bureau d'études. Les limites cadastrales issues des sections digitalisées sont données à titre indicatif, de même que les coordonnées des installations en découlant. Ces positions sont suffisantes pour la phase du Permis de Construire. Il est fortement conseillé de procéder à un bornage contradictoire,afin de garantir au moins les limites des parcelles d'implantation avant la phase travaux.

06	PLAN DE PERMIS DE CONSTRUIRE	PC 02

Projet solaire de Vallées en Champagne
Clôture et limite de propriété
1/2500

SAS BENA ARCHITECTURE
Inscrit à l'ordre des architectes
N° National S10449
33 rue de COULMIER
51240 La Chaussée sur Marne
Tél 03.26.72.00.18 Fax 03.26.72.98.14
Email: joel.bena@wanadoo.fr

Arrivé le 10 MAI 2019 CHALONS

Société de développement :

Quadran
QUADRAN
18 RUE DOM PERIGNON
51000 CHALONS-EN-CHAMPAGNE
Tél : 03 26 65 75 37

Les présents plans sont exclusivement destinés à la demande de permis de construire. Ils ne sont pas des plans d'exécution et ne peuvent donc en aucun cas être directement utilisés pour réaliser la construction. Toute reproduction même partielle est interdite sans accord écrit du bureau d'études. Les limites cadastrales issues des sections digitalisées sont données à titre indicatif, de même que les coordonnées des installations en découlant. Ces positions sont suffisantes pour la phase du Permis de Construire. Il est fortement conseillé de procéder à un bornage contradictoire,afin de garantir au moins les limites des parcelles d'implantation avant la phase travaux.

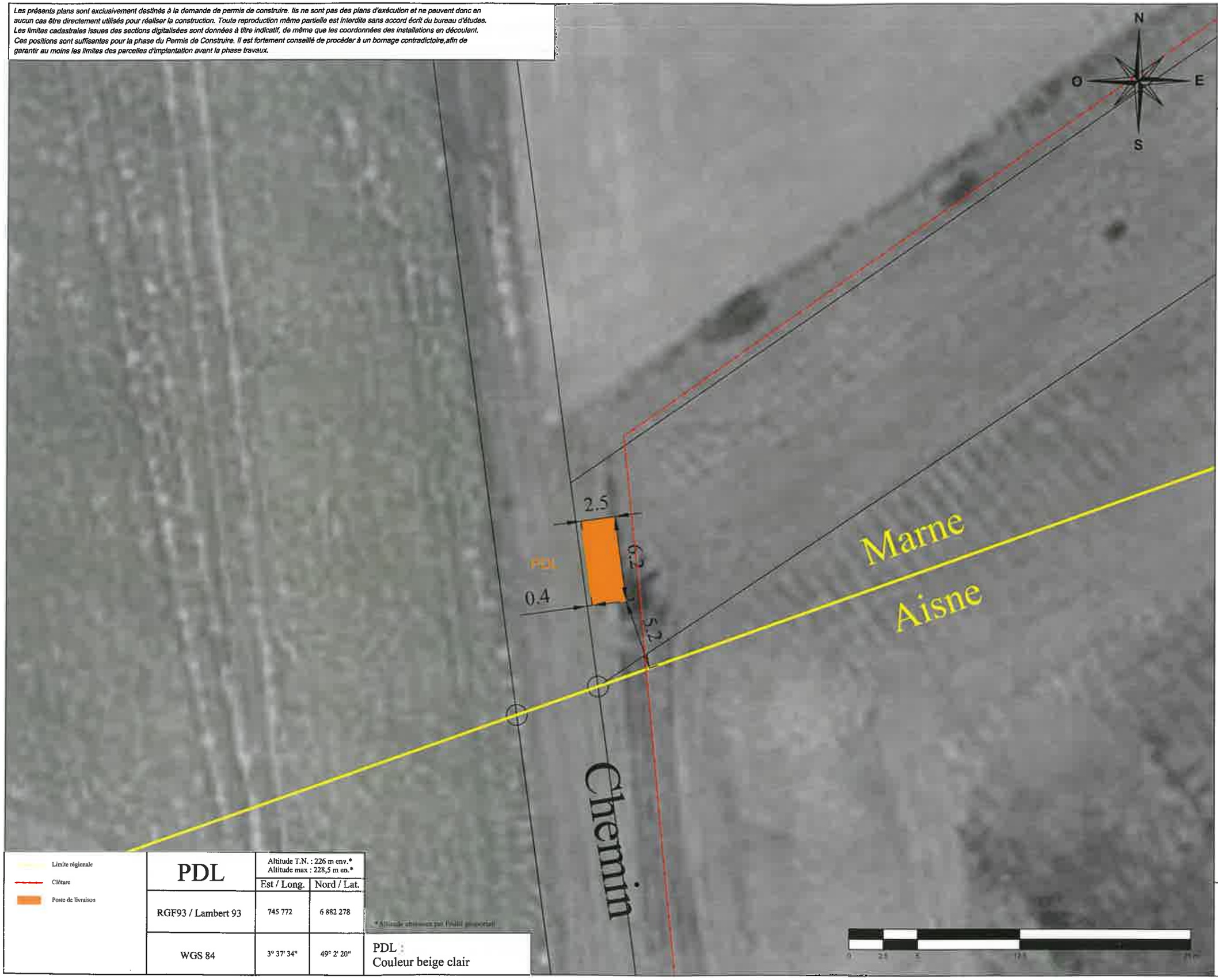

Limite régionale	PDL	Altitude T.N. : 226 m env.* Altitude max : 228,5 m en.*	
Clôture		Est / Long.	Nord / Lat.
Poste de livraison	RGF93 / Lambert 93	745 772	6 882 278
	WGS 84	3° 37' 34"	49° 2' 20"

PDL :
Couleur beige clair

PLAN DE PERMIS DE CONSTRUIRE

PC 02

07

Société de développement :

Quadran
GROUPE DIRECT ENERGIE

QUADRAN
18 RUE DOM PERIGNON
51000 CHALONS-EN-CHAMPAGNE
Tél : 03 26 65 75 37

Arrivé le
10 MAI 2019
QUADRAN

SAS BENA ARCHITECTURE
Inscrite à l'ordre des architectes
N° National 51049
33 rue de COULMIER
51240 La Chaussée sur Marne
Tél 03.26.72.96.18 Fax 03.26.72.96.14
Email : pdl.bena@wanadoo.fr

Projet solaire de Vallées en Champagne
Plan de masse - Poste de livraison
1/250

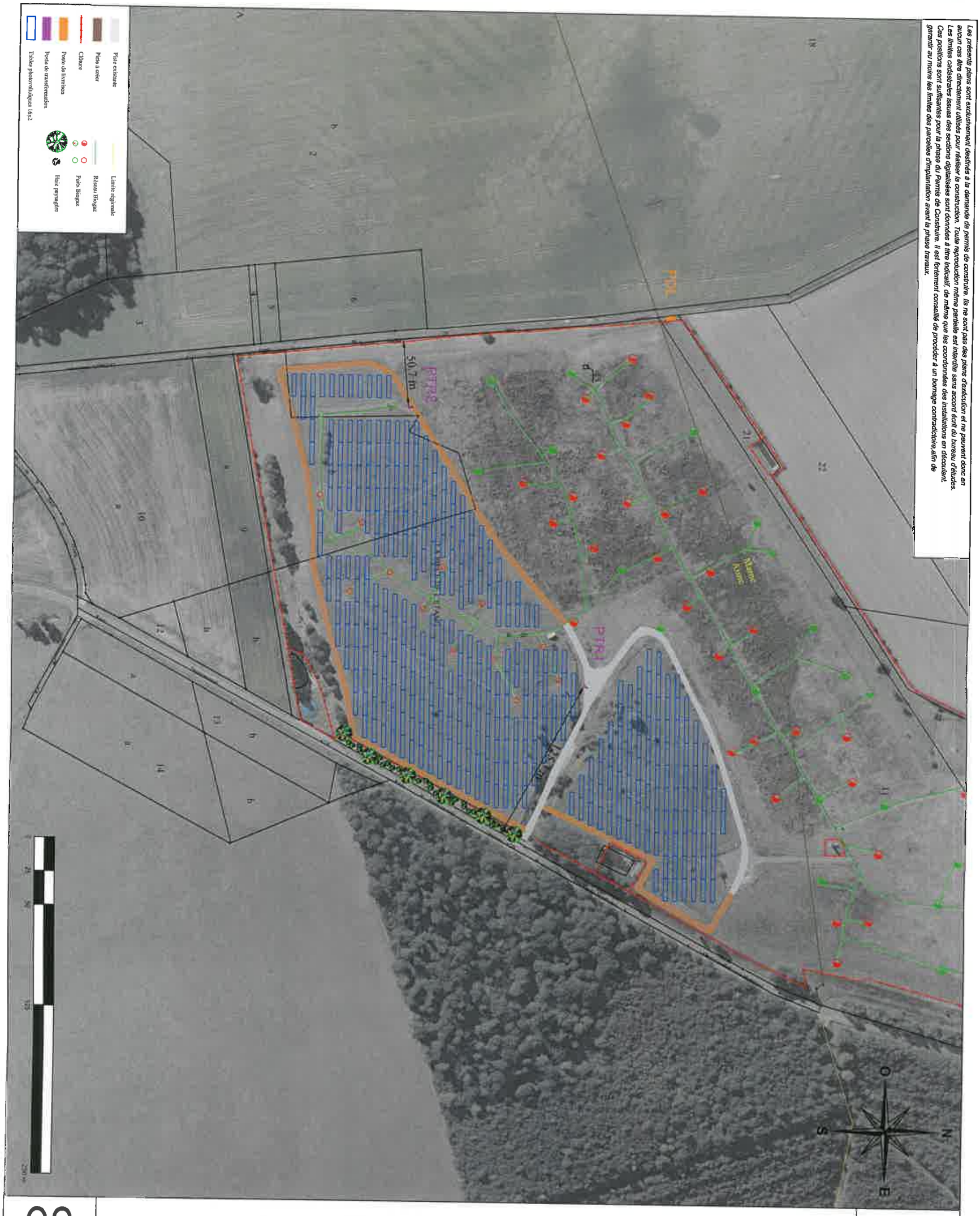

Les présents plans sont exclusivement destinés à la demande de permis de construire. Ils ne sont pas des plans d'exécution et ne peuvent donc en aucun cas être directement utilisés pour réaliser la construction. Toute reproduction même partielle est interdite sans accord écrit du bureau d'études. Les limites cadastrales issues des sections digitalisées sont données à titre indicatif, de même que les coordonnées des installations en découlant. Ces positions sont suffisantes pour la phase du Permis de Construire. Il est fortement conseillé de procéder à un bornage contradictoire,afin de garantir au moins les limites des parcelles d'implantation avant la phase travaux.

08	PLAN DE PERMIS DE CONSTRUIRE	PC 02

Projet solaire de Vallées en Champagne
Plan de masse - Localisation des PTR
1/2500

SAS BENA ARCHITECTURE
Inscrit à l'ordre des architectes
N° National S10440
33 rue de COLLIMER
51240 La Chaussée sur Marne
Tél 03.26.72.00.18 Fax 03.26.72.98.14
Email: joel.bena@wanadoo.fr

Arrivé le
10 MAI 2019
CLUS MAON

Société de développement :

Quadran
GROUPE DIRECT ENERGIE

QUADRAN
18 RUE DOM PERIGNON
51000 CHALONS-EN-CHAMPAGNE
Tél : 03 26 65 75 37

Les présents plans sont exclusivement destinés à la demande de permis de construire. Ils ne sont pas des plans d'exécution et ne peuvent donc en aucun cas être directement utilisés pour réaliser la construction. Toute reproduction même partielle est interdite sans accord écrit du bureau d'études. Les limites cadastrales issues des sections digitalisées sont données à titre indicatif, de même que les coordonnées des installations en découlant. Ces positions sont suffisantes pour la phase du Permis de Construire. Il est fortement conseillé de procéder à un bornage contradictoire,afin de garantir au moins les limites des parcelles d'implantation avant la phase travaux.

Piste existante	PTR 1	Altitude T.N. : 232 m env.* Altitude max : 234,5 m en.*	
Piste à créer		Est / Long.	Nord / Lat.
Poste de transformation	RGF93 / Lambert 93	746 046	6 882 217
Tables photovoltaïques 16x2	WGS 84	3° 37' 47"	49° 2' 17"

PTR 1 :
Couleur RAL type 9002

PC 02

PLAN DE PERMIS DE CONSTRUIRE

09

Société de développement :

Quadran
GROUPE DIRECT ENERGIE

QUADRAN
18 RUE DOM PERIGNON
51000 CHALONS-EN-CHAMPAGNE
Tél : 03 26 65 75 37

Arrivé le
10 MAI 2019
QUADRAN

Projet solaire de Vallées en Champagne
Plan de masse - PTR 1
1/250

Les présents plans sont exclusivement destinés à la demande de permis de construire. Ils ne sont pas des plans d'exécution et ne peuvent donc en aucun cas être directement utilisés pour réaliser la construction. Toute reproduction même partielle est interdite sans accord écrit du bureau d'études. Les limites cadastrales issues des sections digitalisées sont données à titre indicatif, de même que les coordonnées des installations en découlant. Ces positions sont suffisantes pour la phase du Permis de Construire. Il est fortement conseillé de procéder à un bornage contradictoire,afin de garantir au moins les limites des parcelles d'implantation avant la phase travaux.

Piste à créer	PTR 2	Altitude T.N. : 232 m env.* Altitude max : 234,5 m en.*	
Clôture		Est / Long.	Nord / Lat.
Poste de transformation	RGF93 / Lambert 93	745 841	6 882 084
Tables photovoltaïques 16x2	WGS 84	3° 37' 37"	49° 2' 13"

PTR 2 :
Couleur RAL type 9002

PLAN DE PERMIS DE CONSTRUIRE

PC 02

10

Société de développement :

QUADRAN
18 RUE DOM PERIGNON
51000 CHALONS-EN-CHAMPAGNE
Tél : 03 26 65 75 37

Arrivé le
10 MAI 2019

SAS BENA ARCHITECTURE
Inscrit à l'ordre des architectes
N° Nacomé E104-Jp
33 rue de COLLIGNON
51240 La Champagne sur Marne
Tél 03.26.72.56.18 Fax 03.26.72.56.14
Email: yoelbena@wanadoo.fr

Projet solaire de Vallées en Champagne
Plan de masse - PTR 2
1/250

Les présents plans sont exclusivement destinés à la demande de permis de construire. Ils ne sont pas des plans d'exécution et ne peuvent donc en aucun cas être directement utilisés pour réaliser la construction. Toute reproduction même partielle est interdite sans accord écrit du bureau d'études. Les limites cadastrales issues des sections digitalisées sont données à titre indicatif, de même que les coordonnées des installations en découlant. Ces positions sont suffisantes pour la phase du Permis de Construire. Il est fortement conseillé de procéder à un bornage contradictoire, afin de garantir au moins les limites des parcelles d'implantation avant la phase travaux.

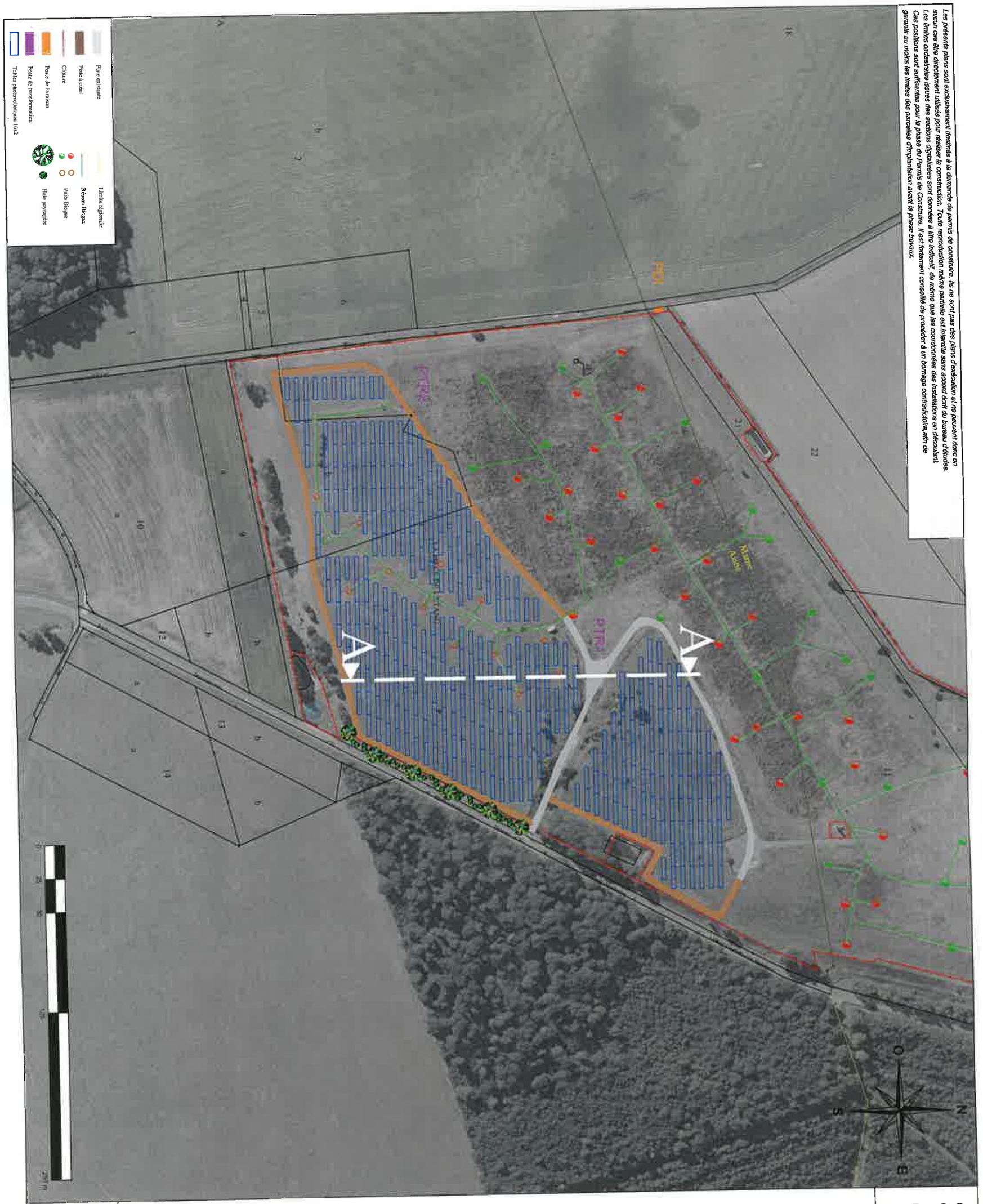

11	PLAN DE PERMIS DE CONSTRUIRE	PC 03

Projet solaire de Vallées en Champagne
Plan des coupes
1/2500

SAS BENA ARCHITECTURE
Inscrit à l'ordre des architectes
N° National S19449
33 rue de COLMAR
51240 La Chaussée sur Marne
Tél 03.26.72.98.18 Fax 03.26.72.98.14
Email: jcoltbena@wanadoo.fr

Arrivé le
10 MAI 2019
Lieu de l'Ordre

Société de développement :

Quadran
GROUPE DIRECT ENERGIE

QUADRAN
18 RUE DOM PERIGNON
51000 CHALONS-EN-CHAMPAGNE
Tél : 03 26 65 75 37

Les présents plans sont exclusivement destinés à la demande de permis de construire. Ils ne sont pas des plans d'exécution et ne peuvent donc en aucun cas être directement utilisés pour réaliser la construction. Toute reproduction même partielle est interdite sans accord écrit du bureau d'études.
Les limites cadastrales issues des sections digitalisées sont données à titre indicatif, de même que les coordonnées des installations en découlant.
Ces positions sont suffisantes pour la phase du Permis de Construire. Il est fortement conseillé de procéder à un bornage contradictoire afin de garantir au moins les limites des parcelles d'implantation avant la phase travaux.

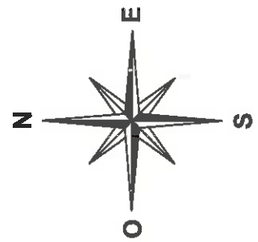

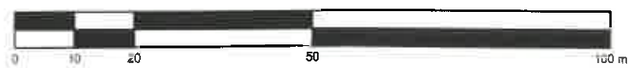

PC 03

PLAN DE PERMIS DE CONSTRUIRE

12

Société de développement :

QUADRAN
18 RUE DOM PERIGNON
51000 CHALONS-EN-CHAMPAGNE
Tél : 03 26 65 75 37

Quadran
GROUPE DIRECT ENERGIE

arrivé le
10 MAI 2019
CHALONS

SAS BENA ARCHITECTURE
Inscrit à l'ordre des architectes
N° National 519449
33 rue de COLMAR
51240 La Chaussée sur Marne
Tél 03.26.72.96.18 Fax 03.26.72.96.14
Email: pcs.bena@wanadoo.fr

Projet solaire de Vallées en Champagne
Profil en long
1/1000

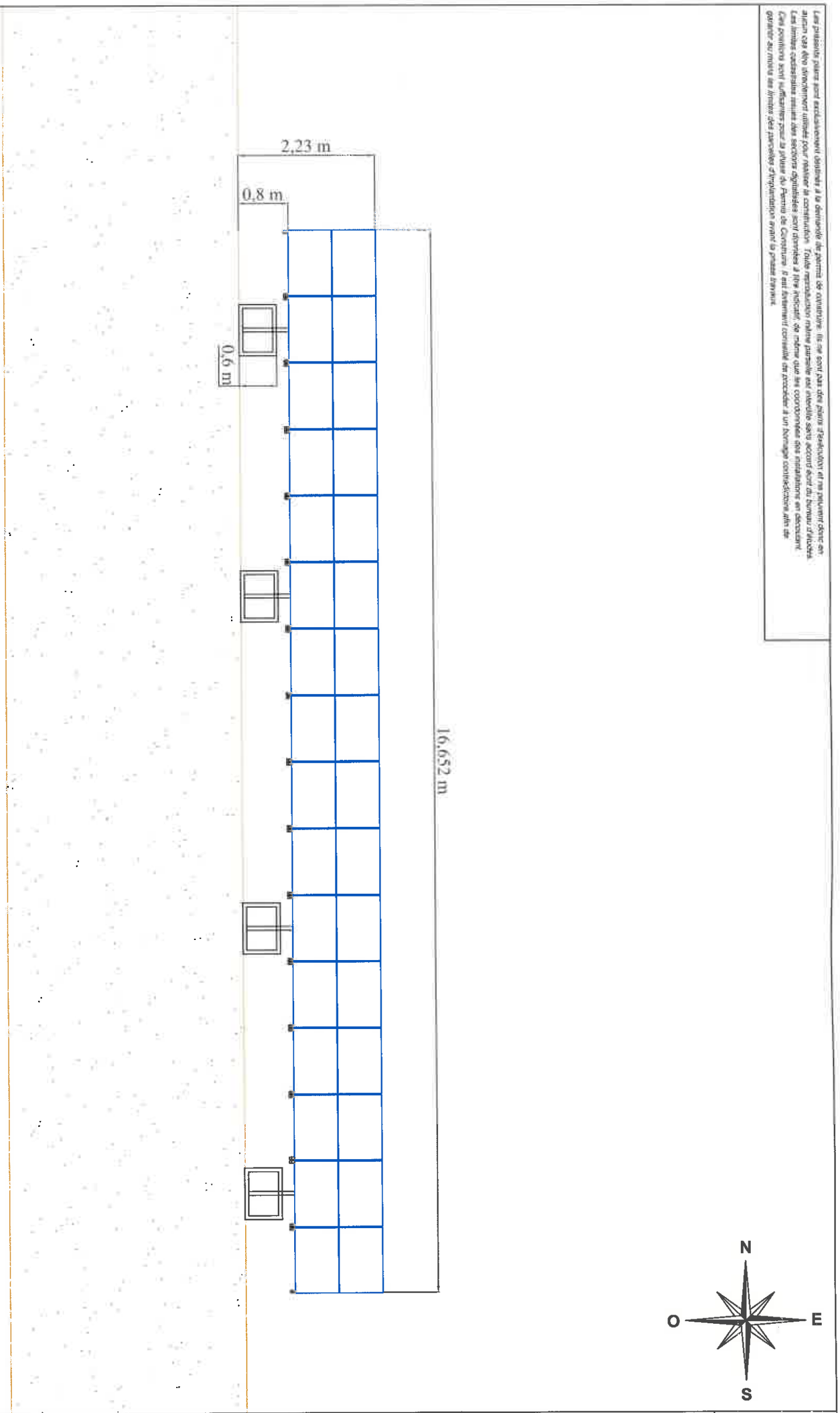

Les présents plans sont exclusivement destinés à la demande de permis de construire. Ils ne sont pas des plans d'exécution et ne peuvent donc en aucun cas être directement utilisés pour réaliser la construction. Toute reproduction même partielle est interdite sans accord écrit du bureau d'études. Les limites cadastrales issues des sections digitalisées sont données à titre indicatif, de même que les coordonnées des installations en découlant. Ces positions sont suffisantes pour la phase du Permis de Construire. Il est fortement conseillé de procéder à un bornage contradictoire afin de garantir au moins les limites des parcelles d'implantation avant la phase travaux.

13	PLAN DE PERMIS DE CONSTRUIRE	PC 05

Projet solaire de Vallées en Champagne
Table photovoltaïque
Vue de face

BAS BENA ARCHITECTURE
Inscrit à l'ordre des architectes
N° National S10448
33 rue de COLLAVER
51240 La Chaussée sur Marne
Tél 03.26.72.96.18 Fax 03.26.72.96.14
Email: joel.bena@wanadoo.fr

Arrivé le
10 MAI 2013

Société de développement :

Quadran
GROUPE DIRECT ENERGIE

QUADRAN
18 RUE DOM PERIGNON
51000 CHALONS-EN-CHAMPAGNE
Tél : 03 26 65 75 37

Les présents plans sont exclusivement destinés à la demande de permis de construire. Ils ne sont pas des plans d'exécution et ne peuvent donc en aucun cas être directement utilisés pour réaliser la construction. Toute reproduction même partielle est interdite sans accord écrit du bureau d'études. Les limites cadastrales issues des sections digitalisées sont données à titre indicatif, de même que les coordonnées des installations en découlant. Ces positions sont suffisantes pour la phase du Permis de Construire. Il est fortement conseillé de procéder à un bornage contradictoire, afin de garantir au moins les limites des parcelles d'implantation avant la phase travaux.

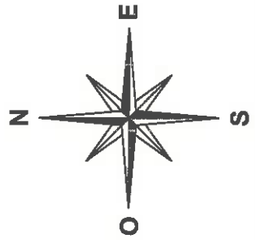

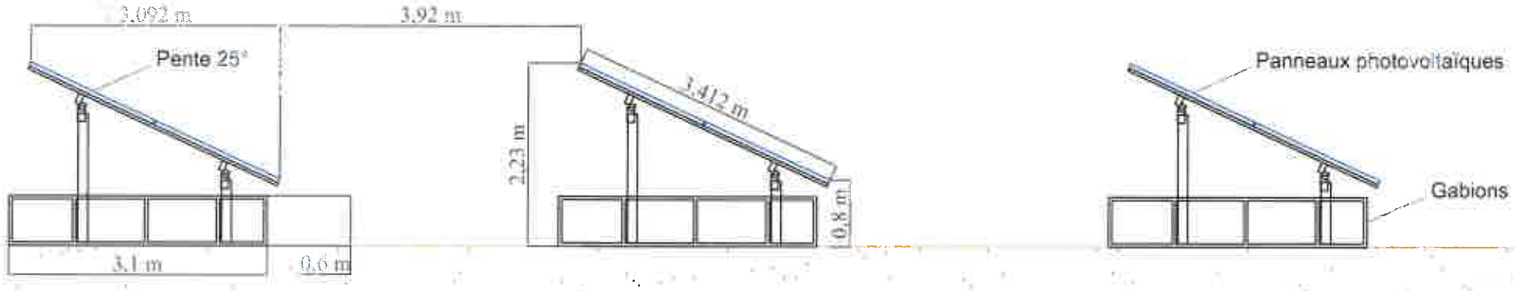

PLAN DE PERMIS DE CONSTRUIRE

PC 05

14

Projet solaire de Vallées en Champagne
Table photovoltaïque
Vue de côté

Société de développement :

QUADRAN
18 RUE DOM PERIGNON
51000 CHALONS-EN-CHAMPAGNE
Tél : 03 26 65 75 37

Quadran
GROUPE DIRECT ENERGIE

Arrivé le
10 MAI 2019

SAS BENA ARCHITECTURE
Inscrite à l'ordre des architectes
N° National S10440
33 rue de COLMAR
51340 La Chaussée sur Marne
Tél 03.26.72.96.18 Fax 03.26.72.96.14
Email: joe.bena@wanadoo.fr

Les présents plans sont exclusivement destinés à la demande de permis de construire. Ils ne sont pas des plans d'exécution et ne peuvent donc en aucun cas être directement utilisés pour réaliser la construction. Toute reproduction même partielle est interdite sans accord écrit du bureau d'études. Les limites cadastrales issues des sections digitalisées sont données à titre indicatif, de même que les coordonnées des installations en découlant. Ces positions sont suffisantes pour la phase du Permis de Construire. Il est fortement conseillé de procéder à un bornage contradictoire,afin de garantir au moins les limites des parcelles d'implantation avant la phase travaux.

Face gauche

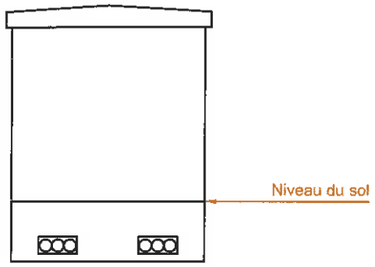

Face avant

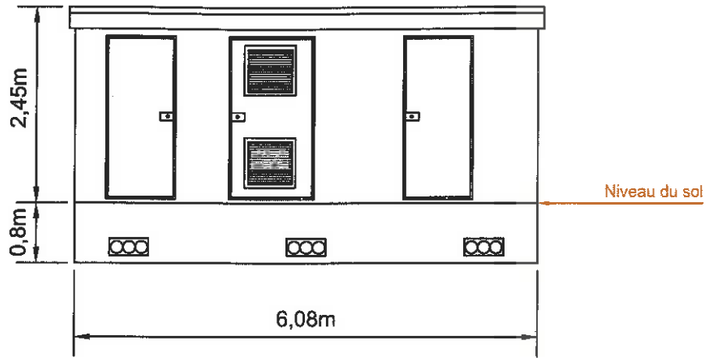

Face droite

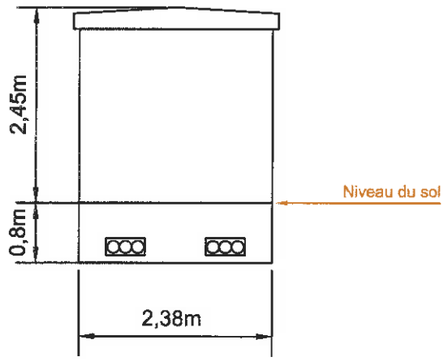

Face arrière

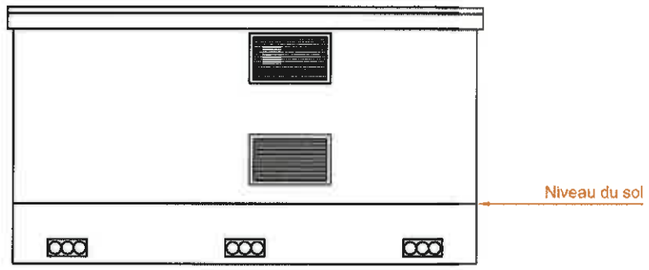

Vue en plan

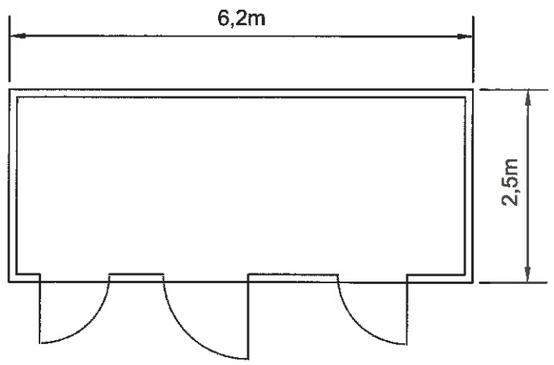

PDL :
Couleur beige clair

PC 05

PLAN DE PERMIS DE CONSTRUIRE

15

Société de développement :

QUADRAN
18 RUE DOM PERIGNON
51000 CHALONS-EN-CHAMPAGNE
Tél : 03 26 65 75 37

Arrivé le
10 MAI 2019
QUADRAN

Projet solaire de Vallées en Champagne
Poste de livraison

Les présents plans sont exclusivement destinés à la demande de permis de construire. Ils ne sont pas des plans d'exécution et ne peuvent donc en aucun cas être directement utilisés pour réaliser la construction. Toute reproduction même partielle est interdite sans accord écrit du bureau d'études.
Les limites cadastrales issues des sections digitalisées sont données à titre indicatif, de même que les coordonnées des installations en découlant.
Ces positions sont suffisantes pour la phase du Permis de Construire. Il est fortement conseillé de procéder à un bornage contradictoire afin de garantir au moins les limites des parcelles d'implantation avant la phase travaux.

Face gauche

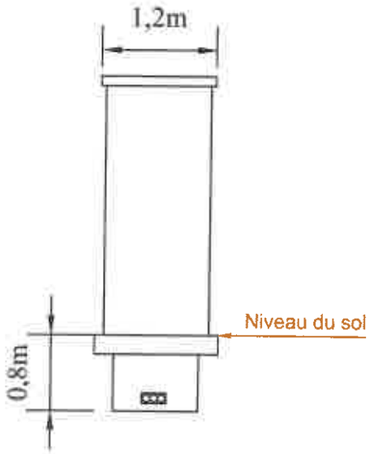

Face avant

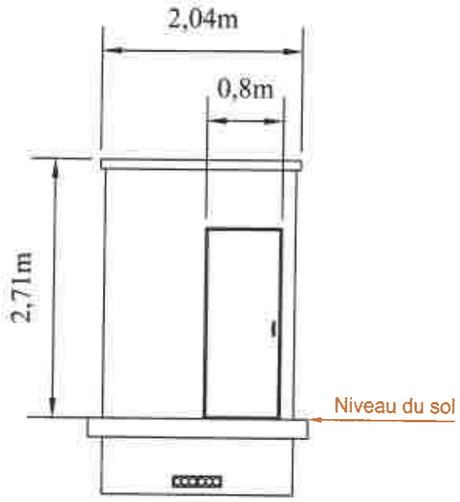

Vue en plan

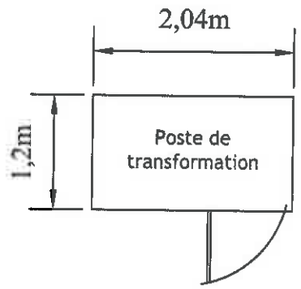

Face droite

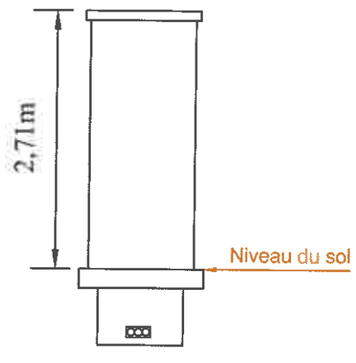

Face arrière

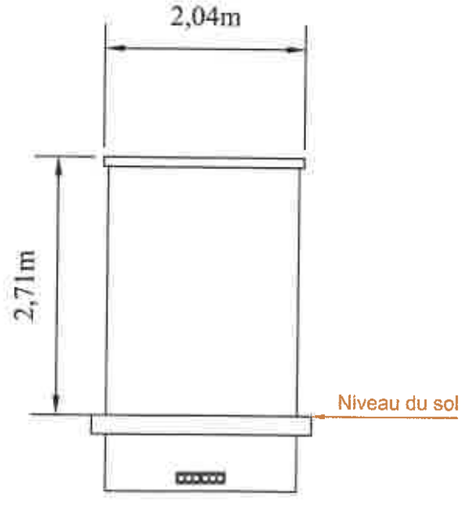

PTR 1 :
Couleur RAL type 9002

PC 05

PLAN DE PERMIS DE CONSTRUIRE

Société de développement :

QUADRAN
18 RUE DOM PERIGNON
51000 CHALONS-EN-CHAMPAGNE
Tél : 03 26 65 75 37

Quadran
GROUPE DIRECT ENERGIE

arrivé le
10 MAI 2019

SAS BENA ARCHITECTURE
Inscrite à l'Ordre des Architectes
N° Inscrit 919649
52 rue de COULMIER
51300 La Chaussée sur Marne
Tél 03.26.72.24.15 Fax 03.26.72.26.14
Email : pablomarc@wanadoo.fr

16

Projet solaire de Vallées en Champagne
Poste de transformation

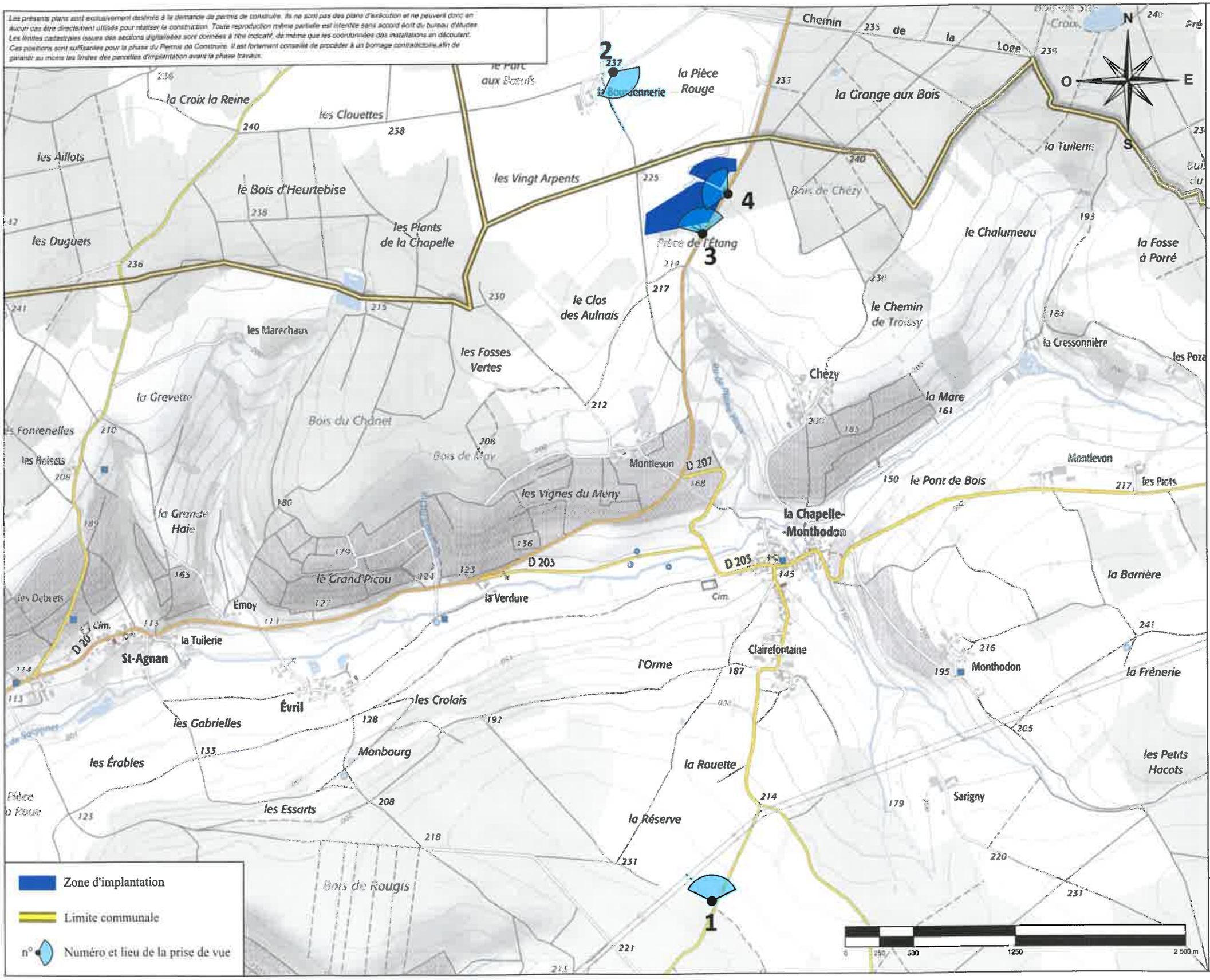

PC 06/07/08

PLAN DE PERMIS DE CONSTRUIRE

17

Société de développement :

QUADRAN
18 RUE DOM PERIGNON
51000 CHALONS-EN-CHAMPAGNE
Tél : 03 26 65 75 37

Quadran
GROUPE DIRECT ENERGIE

Arrivé le
10 MAI 2019
CHALONS

SAS BEHA ARCHITECTURE
Inventons ensemble vos architectures
N° National 81 0 0 0 0
33 rue de COLMAR
51100 La Chapelle sur Vesle
TEL : 03 26 72 28 14
Email : beha.sas@wanadoo.fr

Projet solaire de Vallées en Champagne
Plan de localisation des PDV
1/15 000

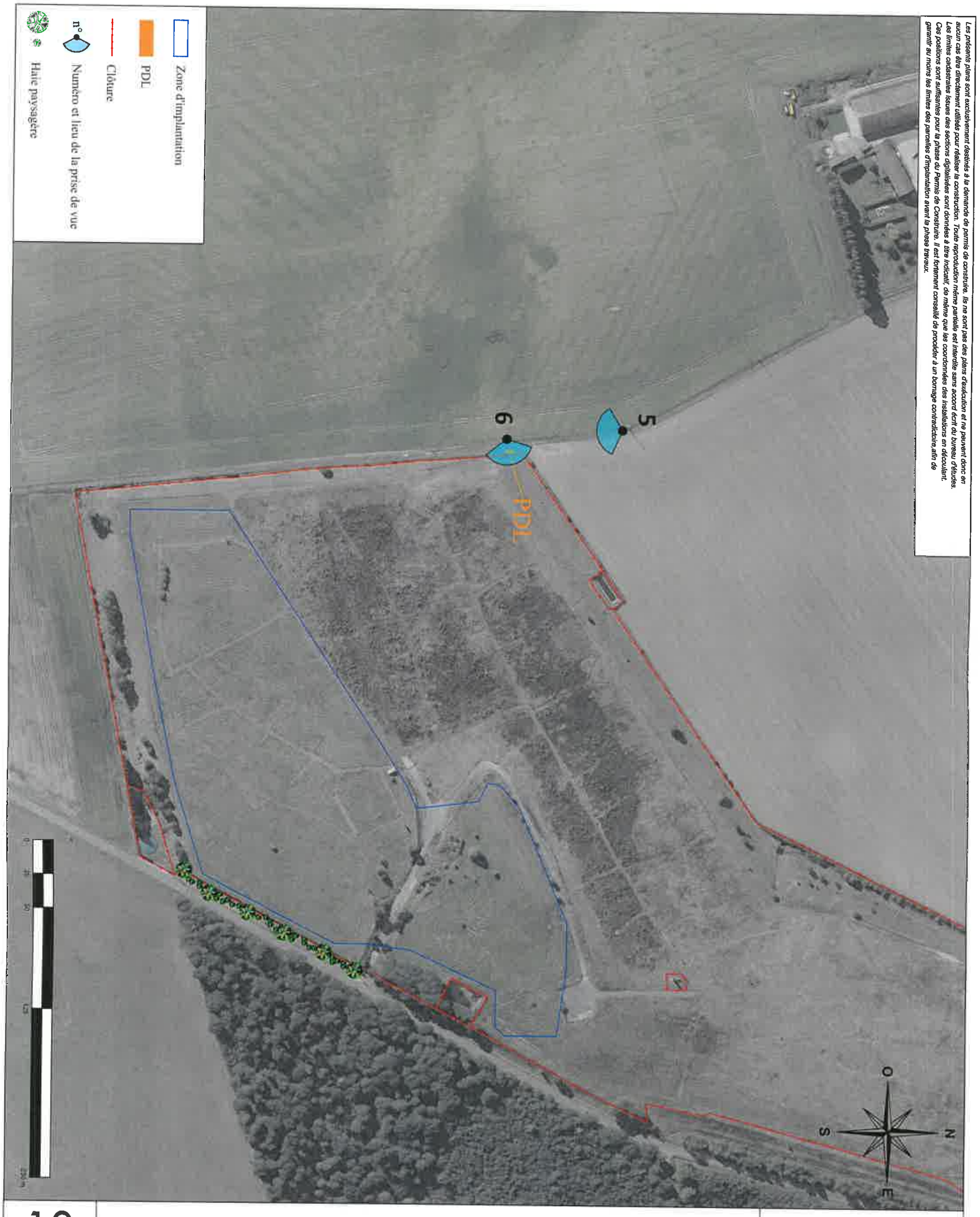

Les présents plans sont exclusivement destinés à la demande de permis de construire. Ils ne sont pas des plans d'exécution et ne peuvent donc en aucun cas être directement utilisés pour réaliser la construction. Toute reproduction même partielle est interdite sans accord écrit du bureau d'études. Les limites cadastrales issues des sections digitalisées sont données à titre indicatif, de même que les coordonnées des installations en découlant. Ces positions sont suffisantes pour la phase du Permis de Construire. Il est fortement conseillé de procéder à un bornage contradictoire, afin de garantir au moins les limites des parcelles d'implantation avant la phase travaux.

18	PLAN DE PERMIS DE CONSTRUIRE	PC 06/07/08

Projet solaire de Vallées en Champagne
Plan de localisation des PDV (PDL)
1/2500

SAS BENA ARCHITECTURE
Inscrit à l'ordre des architectes
N° National E10449
33 rue de COLLINIER
51240 La Chaussée sur Marne
Tél 03.26.72.99.15 Fax 03.26.72.98.14
Email: joel.bena@wanadoo.fr

Reçu le 10 MAI 2019

Société de développement :

Quadran
QUADRAN
18 RUE DOM PERIGNON
51000 CHALONS-EN-CHAMPAGNE
Tél : 03 26 65 75 37

Les présents plans sont exclusivement destinés à la demande de permis de construire. Ils ne sont pas des plans d'exécution et ne peuvent donc en aucun cas être directement utilisés pour réaliser la construction. Toute reproduction même partielle est interdite sans accord écrit du bureau d'études. Les limites cadastrales issues des sections digitalisées sont données à titre indicatif, de même que les coordonnées des installations en découlant. Ces positions sont suffisantes pour la phase du Permis de Construire. Il est fortement conseillé de procéder à un bornage contradictoire afin de garantir au moins les limites des parcelles d'implantation avant la phase travaux.

Arrivé le
10 MAI 2019
CIPRA-ACOR

Vue initiale

Photomontage

PC 06/07/08

PLAN DE PERMIS DE CONSTRUIRE

19

Société de développement :

Quadran
GROUPE DIRECT ENERGIE
QUADRAN
18 RUE DOM PERIGNON
51000 CHALONS-EN-CHAMPAGNE
Tél : 03 26 65 75 37

SAS BENA ARCHITECTURE
Inscrit à l'ordre des architectes
N° Personne S19445
33 rue de COLLIGNIER
51240 La Chaussée sur Marne
Tél 03.26.72.95.18 Fax 03.26.72.95.14
Email: jpabena@wanadoo.fr

Projet solaire de Vallées en Champagne
Photomontage 1

Les présents plans sont exclusivement destinés à la demande de permis de construire. Ils ne sont pas des plans d'exécution et ne peuvent donc en aucun cas être directement utilisés pour réaliser la construction. Toute reproduction même partielle est interdite sans accord écrit du bureau d'études. Les limites cadastrales issues des sections digitalisées sont données à titre indicatif, de même que les coordonnées des installations en découlant. Ces positions sont suffisantes pour la phase du Permis de Construire. Il est fortement conseillé de procéder à un bornage contradictoire afin de garantir au moins les limites des parcelles d'implantation avant la phase travaux.

Vue initiale

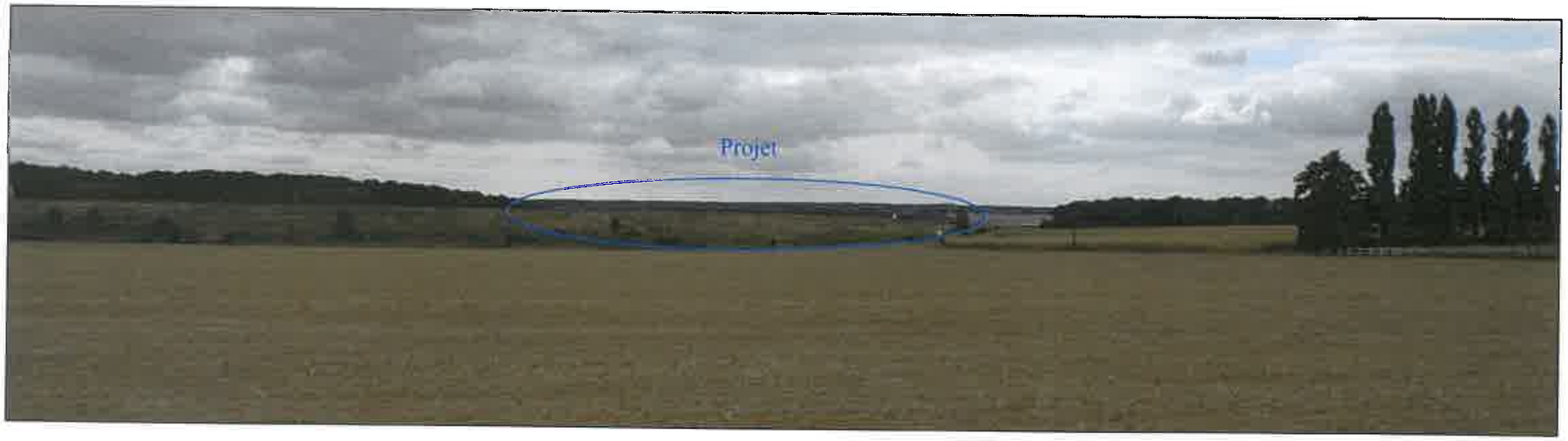

Photomontage

PC 06/07/08

PLAN DE PERMIS DE CONSTRUIRE

20

Société de développement :

Quadran
GROUPE DIRECT ENERGIE
QUADRAN
18 RUE DOM PERIGNON
51000 CHALONS-EN-CHAMPAGNE
Tél : 03 26 65 75 37

Arrivé le
10 MAI 2019
CHALONS

SAS BENA ARCHITECTURE
Inscrit à l'ordre des architectes
N° National 810490
33 rue de COLLIGNIER
51240 La Chaussée sur Marne
Tél 03.26.72.64.18 Fax 03.26.72.56.14
Email: jcobena@wanadoo.fr

Projet solaire de Vallées en Champagne
Photomontage 2

Les présents plans sont exclusivement destinés à la demande de permis de construire. Ils ne sont pas des plans d'exécution et ne peuvent donc en aucun cas être directement utilisés pour réaliser la construction. Toute reproduction même partielle est interdite sans accord écrit du bureau d'études.
Les limites cadastrales issues des sections digitalisées sont données à titre indicatif, de même que les coordonnées des installations en découlant.
Ces positions sont suffisantes pour la phase du Permis de Construire. Il est fortement conseillé de procéder à un bornage contradictoire afin de garantir au moins les limites des parcelles d'implantation avant la phase travaux.

Vue initiale

Arrivé le
10 MAI 2019
GDS LAON

Photomontage

PC 06/07/08

PLAN DE PERMIS DE CONSTRUIRE

21

Société de développement :

QUADRAN
18 RUE DOM PERIGNON
51000 CHALONS-EN-CHAMPAGNE
Tél : 03 26 65 75 37

Projet solaire de Vallées en Champagne
Photomontage 3

Les présents plans sont exclusivement destinés à la demande de permis de construire. Ils ne sont pas des plans d'exécution et ne peuvent donc en aucun cas être directement utilisés pour réaliser la construction. Toute reproduction même partielle est interdite sans accord écrit du bureau d'études. Les limites cadastrales issues des sections digitalisées sont données à titre indicatif, de même que les coordonnées des installations en découlant. Ces positions sont suffisantes pour la phase du Permis de Construire. Il est fortement conseillé de procéder à un bornage contradictoire afin de garantir au moins les limites des parcelles d'implantation avant la phase travaux.

Vue initiale

Photomontage

PC 06/07/08

PLAN DE PERMIS DE CONSTRUIRE

22

Société de développement :

QUADRAN
18 RUE DOM PERIGNON
51000 CHALONS-EN-CHAMPAGNE
Tél : 03 26 65 75 37

Arrivé le
10 MAI 2019

SAS BENA ARCHITECTURE
Inscrit à l'ordre des architectes
N° National 61064
33 rue de COULMIER
51240 La Chaussée sur Marne
Tél 03.26.72.55.15 Fax 03.26.72.38.14
Email: joelbena@wanadoo.fr

Projet solaire de Vallées en Champagne
Photomontage 4

Les présents plans sont exclusivement destinés à la demande de permis de construire. Ils ne sont pas des plans d'exécution et ne peuvent donc en aucun cas être directement utilisés pour réaliser la construction. Toute reproduction même partielle est interdite sans accord écrit du bureau d'études. Les limites cadastrales issues des sections digitalisées sont données à titre indicatif, de même que les coordonnées des installations en découlant. Ces positions sont suffisantes pour la phase du Permis de Construire. Il est fortement conseillé de procéder à un bornage contradictoire,afin de garantir au moins les limites des parcelles d'implantation avant la phase travaux.

Vue initiale

Arrivé le
10 MAI 2019
CIUS LAON

Photomontage

PC 06/07/08

PLAN DE PERMIS DE CONSTRUIRE

23

Société de développement :

QUADRAN
18 RUE DOM PERIGNON
51000 CHALONS-EN-CHAMPAGNE
Tél : 03 26 65 75 37

Projet solaire de Vallées en Champagne
Photomontage 5

Les présents plans sont exclusivement destinés à la demande de permis de construire. Ils ne sont pas des plans d'exécution et ne peuvent donc en aucun cas être directement utilisés pour réaliser la construction. Toute reproduction même partielle est interdite sans accord écrit du bureau d'études. Les limites cadastrales issues des sections digitalisées sont données à titre indicatif, de même que les coordonnées des installations en découlant. Ces positions sont suffisantes pour la phase du Permis de Construire. Il est fortement conseillé de procéder à un bornage contradictoire afin de garantir au moins les limites des parcelles d'implantation avant la phase travaux.

Vue initiale

Photomontage

PC 06/07/08

PLAN DE PERMIS DE CONSTRUIRE

24

Projet solaire de Vallées en Champagne
Photomontage 6

Société de développement :

QUADRAN
18 RUE DOM PERIGNON
51000 CHALONS-EN-CHAMPAGNE
Tél : 03 26 65 75 37

Arrivé le
10 MAI 2019